■CLEAN ACCESSORY

耐薬品・耐溶剤・耐熱のクリーンルーム対応素材を使用

耐薬品性カッポウ衣　Ｎ２０７ＦＹ

本製品はＰＴＦＥ（ポリテトラフルオロエチレン）を特殊延伸加工により微多孔質フィルムを、クリーン素材にラミネート加工を施し、耐薬品性、耐熱性に優れています。また従来品より更に安全性、作業性を向上させたデザインです。

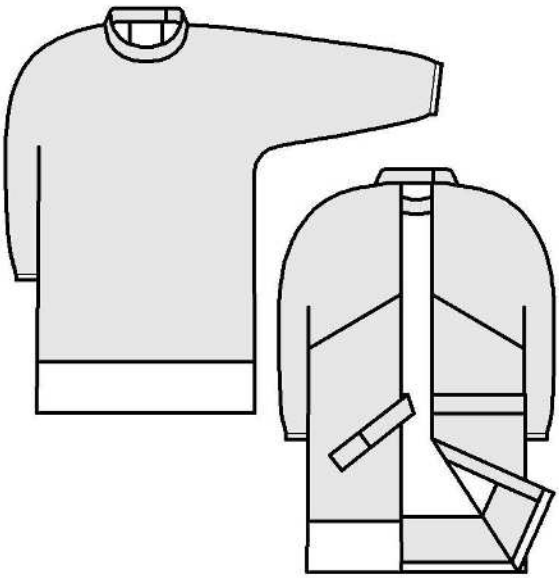

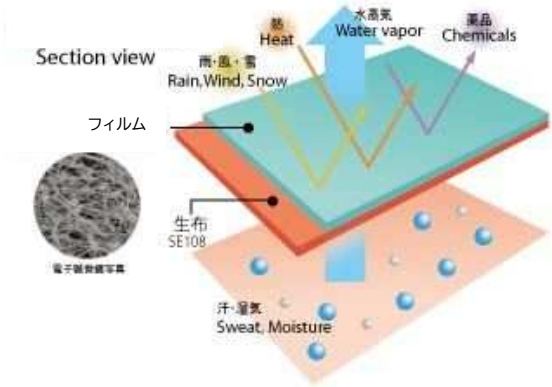

- **耐薬品性、耐溶剤性、耐熱性（260℃）に優れたフッ素樹脂と更にポリウレタンラミネート構造により耐久性を向上。**
- **従来品の裾部分液だれ防止機能、前面縫い目フリー、脱着のマジックテープ仕様に加え首元の改良、また着丈を変更することにより更に飛沫防止安全性を高めました。**
- **優れた特性を備えておりますが、膜特有の性質がありますので使用条件には十分留意してください。**

		TX85852(PTFE･PU ラミネート)	
		表面変化	質量変化
アセトン		○～△	○
TOL		○～△	○
MEK		○～△	○
IPA		○	○
亜塩素酸ﾅﾄﾘｳﾑ	20%	○	○
	50%	○	○
硫酸	20%	○	○
	50%	○～△	○
塩酸	20%	○	○
	35%	○	○
水酸化ﾅﾄﾘｳﾑ	20%	○	○
	50%	○～△	○
硝酸	20%	△	○
	60%	×	○

*：添加後透明になり、乾燥後戻ります。

表面変化　○　変化なし　　質量変化(%)　○：-1.0～0
△　変化小
×　劣化大

品　番	Ｎ２０７ＦＹ/Ａ
品　名	耐薬品性カッポウ衣
サイズ	Ｍ・Ｌ
素　材	TX85852（ＰＴＦＥ・ＰＵラミネート）

サイズ	Ｍ	Ｌ
裄　丈	７９	８７
胸　囲	１０５	１１０
着　丈	１１０	１３０

株式会社MCC
〒308-8638 茨城県筑西市みどり町 1-4-9
TEL：0296-24-5571　　FAX：0296-24-8981
http://www.maxclean.co.jp

■CLEAN ACCESSORY

耐薬品・耐溶剤・耐熱のクリーンルーム対応素材を使用

耐薬品性前掛け　Ｎ２０５/Ａ

本製品はＰＴＦＥ（ポリテトラフルオロエチレン）を特殊延伸加工により微多孔質フィルムを、クリーン素材にラミネート加工を施し、耐薬品性、耐熱性に優れています。また従来品より更に安全性、作業性を向上させたデザインです。

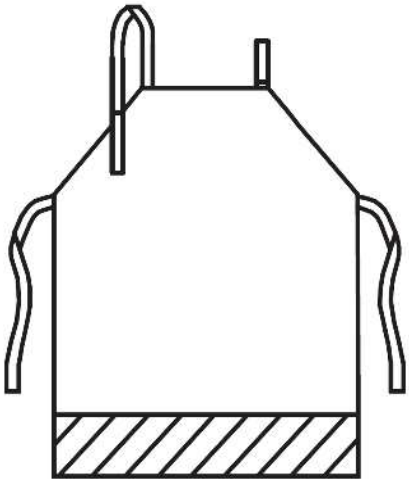

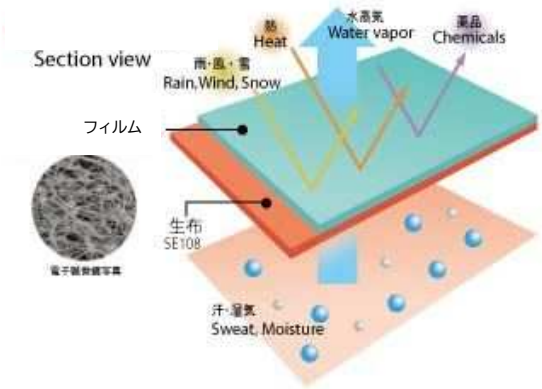

- **耐薬品性、耐溶剤性、耐熱性(260℃)に優れたフッ素樹脂と更にポリウレタンラミネート構造により耐久性を向上。**
- **裾部分が裏表逆になっており液だれによる影響を防止。**

※優れた特性を備えておりますが、膜特有の性質がありますので使用条件には十分留意してください。

		TX85852(PTFE・PUラミネート)	
		表面変化	質量変化
アセトン		○～△	○
TOL		○～△	○
MEK		○～△	○
IPA		○	○
亜塩素酸ナトリウム	20%	○	○
	50%	○	○
硫酸	20%	○	○
	50%	○～△	○
塩酸	20%	○	○
	35%	○	○
水酸化ナトリウム	20%	○	○
	50%	○～△	○
硝酸	20%	△	○
	60%	×	○

表面変化　○　変化なし
△　変化小
×　劣化大

質量変化(%)　○：-1.0～0

品　番	Ｎ２０５/Ａ
品　名	耐薬品性前掛け
サイズ	Ｍ・Ｌ
素　材	TX85852（ＰＴＦＥ・ＰＵラミネート）

サイズ(cm)	Ｍ	Ｌ
胸　丈	６２	６８
本体丈	９６	１００
総　丈	１０６	１１０

株式会社MCC
〒308-8638 茨城県筑西市みどり町 1-4-9
TEL：0296-24-5571　　FAX：0296-24-8981
http://www.maxclean.co.jp